



Voluntariat pentru protejarea lumii mirifice din sudul Banatului



Material realizat în cadrul proiectului "Voluntariat pentru protejarea lumii mirifice din sudul Banatului" finanțat prin granturile SEE 2009 – 2014, în cadrul Fondului ONG în România;

Conținutul acestui material nu reprezintă în mod necesar poziția oficială a granturilor SEE 2009 – 2014;



Monitorizarea agresiunilor împotriva tăierilor ilegale de arbori în Parcului Național Semenic - Cheile Carașului



ARIA DE IMPLEMENTARE

Județele Caraș - Severin și Mehedinți, în orașele cu specific rural Anina, Oravița , Moldova Nouă și în 16 comune, pe a căror teritoriu sunt plasate parcurile naționale Cheile Nerei-Beușnița și Semenic Cheile-Carașului și Parcul Natural Porțile de Fier.

PERIOADA DE IMPLEMENTARE:

1 iulie 2015 - 30 aprilie 2016

PARTENERUL PROIECTULUI:

Liceul Tehnologic MIHAI NOVAC Oravița

COLABORATORII PROIECTULUI:

Administrațiile parcurilor naționale și naturale din aria proiectului, Liceul Tehnologic CLISURA DUNĂRII Moldova Nouă, Liceul Tehnologic MATHIAS HAMMER Anina, Primăriile din aria proiectului.

FINANȚATOR:

Granturile SEE 2009 - 2014, în cadrul Fondului ONG în România.

BUGETUL TOTAL: 35.410,80 €, din care,
Granturile SEE 2009 - 2014, în cadrul Fondului ONG :
31.803,90 €



Monitorizarea tăierilor ilegale de arbori pe cursul râului Nera la Zlatița și Câmpia



Voluntariatul prestat de către tineri din zona rurală aparținând sudului Banatului are potențial de a deveni o resursă umană majoră care să sprijine comunitățile locale în a-și proteja valorile patrimoniului natural incluse în parcurile Semenic Cheile - Carașului, Cheile Nerei - Beușnița și Porțile de Fier, parcuri amplasate în aria propusă pentru implementarea acestui proiect.

Tinerii din mediul rural reprezintă o importantă motivare pentru GEC Nera în raport cu scopul pe care și l-a propus încă de la înființare: menținerea echilibrului om - natură și există certitudinea că tinerii din mediul rural pot fi convingși și motivați să realizeze activități de voluntariat destinate protecției și conservării patrimoniului din parcurile naturale situate în sudul Banatului. În acest context, de la constituirea organizației și până în prezent, un număr de cca. 420 de voluntari au fost implicați în activități concrete de protecția mediului. Extinderea activităților de voluntariat în scopul includerii unui număr mai mare de tineri din mediul rural reprezintă o importantă motivare pentru GEC Nera în raport cu scopul pe care și l-a propus încă de la înființare: menținerea echilibrului om - natură.

Localitățile din aria proiectului au un procent ridicat de tineri, în special elevi, profesori și studenți cu domiciliul în aceste localități. Din păcate, mai ales la nivelul localităților rurale, cetățenii știu foarte puține lucruri despre cadrul organizatoric și motivațiile pentru care se poate realiza voluntariatul în România. De aceea în mentalitatea colectivă este prezentă încă ideea falsă, moștenită din vremea regimului comunist, că voluntariat înseamnă muncă obligatorie, fără nici un fel de motivație.



Monitorizarea poluării de la depozitul de deșeuri miniere Tăușan Boșneag din Moldova Nouă



Din punctul de vedere al mediului natural, județul Caraș - Severin, se situează pe locul 2 în România în ceea ce privește suprafața celor 5 arii naturale protejate de pe teritoriul său (dintre care 3 sunt incluse în aria proiectului). Protecția și conservarea în parametrii normali ai patrimoniului natural din sudul Banatului poate fi o importantă cale pentru valorificarea patrimoniului natural în scopul dezvoltării comunităților locale prin activități de turism care să promoveze aceste resurse. În cazul patrimoniului natural au loc agresiuni frecvente prin activități antropice ilegale. Rapoartele de monitorizare a mediului realizate de către GEC Nera în ultimii 6 ani în unele dintre aceste localități, indică faptul că fenomene de agresiune precum poluarea cu deșeuri miniere (dintre carea unele radioactive), poluarea cu gunoi menajer și ambalaje de plastic a cursurilor naturale de apă, tăierea ilegală de arbori, distrugerea formațiunilor geologice din peșteri, braconajul la fauna piscicolă și menajamentul defectuos al ariilor naturale protejate se perpetuează și se amplifică de la an la an.

Comisariatul Județean al Gărzii de Mediu Caraș Severin și Comisariatul Teritorial de Regim Silvic și Vânătoare Timișoara au aplicat în perioada 2014 - 2015 multe sancțiuni și amenzi unor cetățeni și firme care au agresat ilegal patrimoniul natural al parcurilor iar 5 dosare de cazuri penale se află pe rolul instanțelor. În cazul a numeroase sancțiuni, intervenția autorităților s-a produs doar la sesizarea insistentă a GEC Nera.

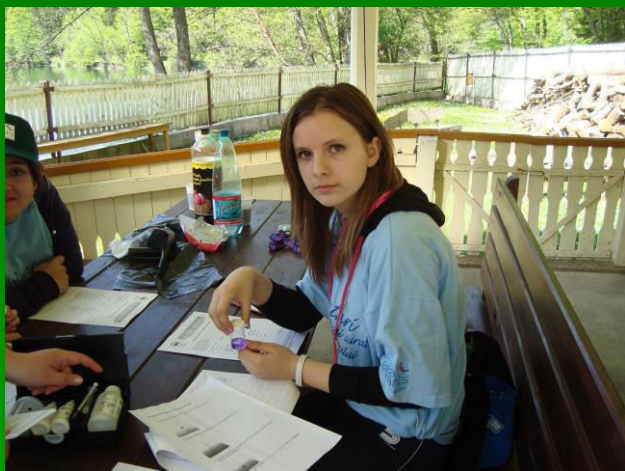

Monitorizarea haldelor miniere radioactive de la Lisava - Ciudanovița



Autoritățile cu responsabilități directe în protecția naturii nu recunosc amploarea activităților ilegale care agresează patrimoniul natural în schimb GEC Nera împreună alte ONG-uri ecologiste apreciază că numai în ultimii doi ani au fost defrișate ilegal cca. 750 ha de pădure din aria parcurilor plasate în sudul Banatului iar o suprafață de cca. 450 ha ocupată cu deșeuri miniere (dintre care unele radioactive) poluează în permanență factorii de mediu și biodiversitatea din interiorul parcurilor naturale. Activitățile ilegale care agresează patrimoniul natural sunt realizate de cetățenii și firmele din comunitățile locale în contextul unei implicări insuficiente a autorităților publice direct responsabile de protecția naturii. O cauză importantă a acestor agresiuni poate fi considerată și slaba implicare civică a locuitorilor, în special a generației tinere, în apărarea patrimoniului natural. În acest context proiectul propus de către GEC Nera și partenerul Liceul Tehnologic MIHAI NOVAC Oravița își propune să creeze cadrul organizatoric necesar pentru o mai mare implicarea a cetățenilor, în special a tinerei generații, din aria proiectului în activități care, pe de-o parte, să informeze și să sensibilizeze cetățenii din zona parcurilor în legătură cu obligația civică pe care o au privind protecția patrimoniului natural din această zonă iar pe de altă parte, să sprijine și să responsabilizeze autoritățile în a preveni, diminua și stopa la, un nivel superior, fenomenele de agresiune împotriva patrimoniului natural.



Monitorizarea deponiilor hotice de deșeuri menajere din orașul Oravița



IMPACTUL PROIECTULUI

Creșterea gradului de implicare a populației din aria proiectului în activități de voluntariat destinate protecției patrimoniului natural

Creșterea gradului de informare și sensibilizare a populației rurale din sudul Banatului privind nevoia promovării voluntariatului în scopul respectării reglementărilor în domeniul protecției naturii și implicării în activități individuale de prevenire/diminuare/stopare a agresiunilor împotriva patrimoniului natural

Creșterea gradului de implicare a autorităților/instituțiilor publice în implementarea politicilor publice de protecție a patrimoniului natural la nivelul a 3 parcuri naturale din sudul Banatului



Monitorizarea tăierilor de arbori pe în rezervația naturală Gârliște



Obiectivul general al proiectului: Să promoveze cetățenia activă în localități rurale din sudul Banatului.

Obiectivul specific al proiectului: Să motiveze un număr mai mare de cetățeni, în special tineri, pentru a se implica în activități de voluntariat destinate protecției patrimoniului natural al parcurilor plasate în sudul Banatului



Monitorizarea tăierilor de arbori pe în rezervația naturală Groposu



GRUPURI ȚINTĂ :

Elevi de liceu, studenți și profesori cu domiciliul în localități din aria proiectului care urmează a fi voluntarizați în vederea prestării de activități de interes public destinate protecției patrimoniului natural al parcurilor din aria proiectului.

Factorii locali interesați în promovarea voluntariatului destinat protecției patrimoniului natural din aria proiectului, incluzând reprezentanți ai instituțiilor/organizațiilor din aria proiectului care au interes în promovarea acestui gen de voluntariat (promotori ai voluntariatului în domeniul protecției naturii)

Locuitori din aria proiectului care vor fi implicați direct în campania de informare/sensibilizare a populației locale privind promovarea voluntariatului destinat cunoașterii protecției naturii și a modalităților de implicare civică la nivel individual în combaterea agresiunilor împotriva patrimoniului natural

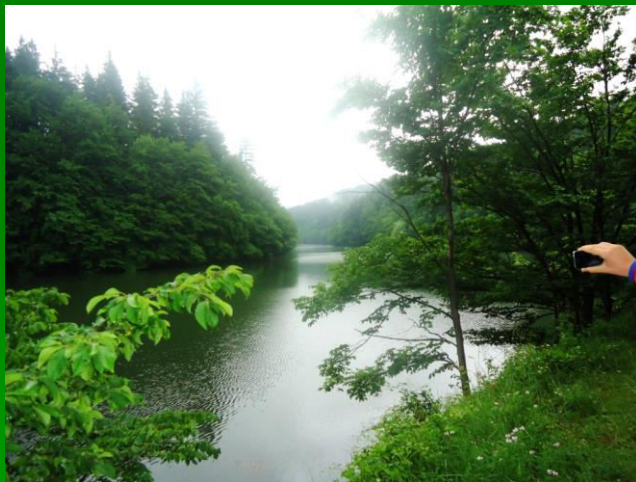

Monitorizarea stării mediului
în zona lacului Buhui



ACTIVITĂȚI:

- ▶ Training-ul de abilitare a voluntarilor (GT1) în realizarea de activități destinate protecției patrimoniului natural .
- ▶ Sesiuni de informare a factorilor locali interesați în promovarea voluntariatului în domeniul protecției patrimoniului natural .
- ▶ Acțiuni de voluntariat destinate protecției și conservării patrimoniului natural .
- *Monitorizarea alternativă a mediului*
- *Campania de informare/sensibilizare a populației în legătură cu importanța voluntariatului pentru protecția și conservarea patrimoniului natural*
- ▶ Elaborarea publicațiilor și materialelor de vizibilitate

REZULTATE :



Informarea vizitatorilor rzerwației Bigăr privind regimul de protecție și conservare a biodiversității



- ▶ Agenți ecologici voluntari abilitați pentru prestarea de activități specifice proiectului.
- ▶ Promotori ai voluntariatului destinat protecției patrimoniului natural
- ▶ Rapoarte de monitorizare agresiunilor împotriva patrimoniului natural.
- ▶ Plan de măsuri pentru combaterea tăierilor ilegale de arbori.
- ▶ Campanii publice de informare și sensibilizare populației.
- ▶ Publicații și materiale de vizibilitate:
 - Realizarea broșurii „Cartea Albă a voluntariatului destinat protecției patrimoniului natural din sudul Banatului”
 - Buletinul informativ « ENVIRONMENT NEWS »
 - Realizarea pliantului „Voluntariatul o resursă umană cu potențial ridicat pentru protecția naturii“
 - Realizarea spotului publicitar video
 - Realizarea posterului de promovare a voluntariatului

ECHIPA DE PROIECT:

GEC NERA:

Cornel Popovici Sturza - coordonator de proiect, Alin Șușan, Maria Sava, Mariela Popovici Sturza

LICEUL TEHNOLOGIC “MIHAI NOVAC”

ORAVIȚA:

Radu Bompa

Consultant independent informare Rotaru

Ileana Cristina

LICEUL TEHNOLOGIC “CLISURA DUNĂRII”

MOLDOVA NOUĂ:

Corina Coțescu

LICEUL TEORETIC „MATHIAS HAMMER” ANINA:

Boboescu Dumitru

ȘCOALA GIMNAZIALĂ “ROMUL LADEA” ORAVIȚA:

Maria Givada





Vă mulțumim !



Material realizat în cadrul proiectului "*Voluntariat pentru protejarea lumii mirifice din sudul Banatului*" finanțat prin granturile SEE 2009 – 2014, în cadrul Fondului ONG în România;

Conținutul acestui material nu reprezintă în mod necesar poziția oficială a granturilor SEE 2009 – 2014;